



PREFEITURA MUNICIPAL DE MARATAÍZES
SECRETARIA MUNICIPAL DE EDUCAÇÃO
ESTADO DO ESPÍRITO SANTO



PROCESSO SELETIVO 001/2013
EDITAL – Nº 006/2013
JULGAMENTO DOS RECURSOS DO RESULTADO PRELIMINAR

A Empresa Gualimp Assessoria e Consultoria com referendo da Comissão Coordenadora TORNA PÚBLICO o **JULGAMENTO DOS RECURSOS**, impetrados pelos candidatos contra o RESULTADO PRELIMINAR das provas objetivas, nos termos do **item 10** do Edital 001/2012 do **PROCESSO SELETIVO DE PROVAS OBJETIVAS**, de caráter eliminatório, **E DE PROVAS DE TÍTULOS**, de caráter classificatório, para contratação em designação temporária (DT) para atendimento a excepcional interesse público de Professores MaPA, MaPB e MaPP para atuarem nas escolas da rede municipal de ensino, municipalizadas e instituições conveniadas, para o ano letivo de 2013, de acordo com as normas estabelecidas no Edital 001/2013.

A análise dos recursos interpostos pelos candidatos pertinentes a esta fase são os constantes no anexo deste edital.

Marataízes – ES, 13 de fevereiro de 2013.

Jander Nunes Vidal
Prefeito Municipal

Ana Beatriz Rangel
Presidente da Comissão de Processo Seletivo



PREFEITURA MUNICIPAL DE MARATAÍZES
SECRETARIA MUNICIPAL DE EDUCAÇÃO
ESTADO DO ESPÍRITO SANTO



ANEXO I

Nº de Insc.	NOME DO CANDIDATO	CARGO
001032	ANDRESSABRODRIGUES DA SILVA	Professor P – Educação Infantil e Ensino Fundamental - Pedagogo
000149	INEZ RODRIGUES DA SILVA	Professor P – Educação Infantil e Ensino Fundamental
001127	JOCIELMA MOREIRA GOMES	Professor P – Educação Infantil e Ensino Fundamental
000038	MADALENA DA CUNHA SANTOS MACHADO	Professor P – Educação Infantil e Ensino Fundamental
001220	MARIA DULCE NUNES	Professor P – Educação Infantil e Ensino Fundamental
001222	MARIA DULCE NUNES	Professor MaPA - Educação Infantil – Professor Substituto
000099	MARIA JOSÉ MIRANDA ROSA	Professor P – Educação Infantil e Ensino Fundamental
000060	MARIZA DE SOUZA PEREIRA	Professor P – Educação Infantil e Ensino Fundamental
000841	SABRINA COSTA ALVAS	Professor P – Educação Infantil e Ensino Fundamental - Pedagogo
000051	TATIANE KEILA DE MOURA SANT’ANNA	Professor P – Educação Infantil e Ensino Fundamental - Pedagogo
000545	ANA BEATRIZ FERREIRA LYRIO RIBEIRO	Professor MaPA - Educação Infantil - Creche e Pré Escola
000611	ELZA NEIDE RANGEL DA SILVA	Professor MaPA - Educação Infantil - Creche e Pré Escola
000391	GIANE OZÓRIO ARCHANJO	Professor MaPA - Educação Infantil - Creche e Pré Escola
000662	JAQUELNE SALES LEAL	Professor MaPA - Educação Infantil - Creche e Pré Escola
001107	JOCIELE MOREIRA GOMES	Professor MaPA - Educação Infantil - Creche e Pré Escola
000633	JOCIELE MOREIRA GOMES	Professor MaPA – Ensino Fundamental 1º ao 5º ano – Educação Especial
000483	MARIA CECÍLIA FERREIRA SOARES	Professor MaPA - Educação Infantil - Creche e Pré Escola
000116	MARIA CRISTINA AGUIAR ALMEIDA ANDRADE	Professor MaPA - Educação Infantil - Creche e Pré Escola
000787	MARIA DE JEUS OLIVEIRA ALMEIDA	Professor MaPA - Educação Infantil - Creche e Pré Escola
001242	MONICA MOTE FERREIRA SILVEIRA	Professor MaPA - Educação Infantil - Creche e Pré Escola
001282	PATRÍCIA LUCIO ALVES	Professor MaPA - Educação Infantil - Creche e Pré Escola
000715	PATRICIA RISPERI DA SILVA	Professor MaPA - Educação Infantil - Creche e Pré Escola
000558	ROSANGELA SCHEIDEGGER CALENZANI	Professor MaPA - Educação Infantil - Creche e Pré Escola
000454	ALDINÉA FERNANDES BRANDÃO DIAS	Professor MaPA - Educação Infantil – Educação Especial
000944	ALESSANDRA MACHADO	Professor MaPA - Educação Infantil – Educação Especial
000299	ERENITA DO NASCIMENTO PEREIRA	Professor MaPA - Educação Infantil – Educação Especial
000363	JULIANA PEREIRA MIRANDA	Professor MaPA - Educação Infantil – Educação Especial



PREFEITURA MUNICIPAL DE MARATAÍZES
SECRETARIA MUNICIPAL DE EDUCAÇÃO
ESTADO DO ESPÍRITO SANTO



000288	JULIANA PEREIRA MIRANDA	Professor MaPA – Ensino Fundamental 1º ao 5º ano – Educação Especial
000361	JULITA SILVA MARVILA	Professor MaPA - Educação Infantil – Educação Especial
000934	JULITA SILVA MARVILA	Professor MaPA – Ensino Fundamental 1º ao 5º ano – Educação Especial
000319	LEILA DE OLIVEIRA SILVEIRA SCHERRER	Professor MaPA - Educação Infantil – Educação Especial
000507	JOSIMERI MACHADO DE SOUZA	Professor MaPA - Educação Infantil – Professor Substituto
000496	LILIA DA CONCEIÇÃO LOPES	Professor MaPA - Educação Infantil – Professor Substituto
001217	MARIA DA PENHA MARQUES PEREIRA	Professor MaPA - Educação Infantil – Professor Substituto
000911	ANA BEATRIZ FERREIRA LYRIO RIBEIRO	Professor MaPA – Ensino Fundamental 1º ao 5º ano
000327	ANGÉLICA GARCIA FERREIRA	Professor MaPA – Ensino Fundamental 1º ao 5º ano
000865	CLAUDIA MARCIA CORREA DE JESUS	Professor MaPA – Ensino Fundamental 1º ao 5º ano
000019	ELZA NEIDE RANGEL DA SILVA	Professor MaPA – Ensino Fundamental 1º ao 5º ano
000150	FABIULA DE CARVALHO BARRETO	Professor MaPA – Ensino Fundamental 1º ao 5º ano
001207	MÁRCIA NOBRE SILVA DE JESUS	Professor MaPA – Ensino Fundamental 1º ao 5º ano
001209	MÁRCIA NOBRE SILVA DE JESUS	Professor MaPA – Ensino Fundamental 1º ao 5º ano – Educação Especial
000366	INEZ RODRIGUES DA SILVA	Professor MaPA – Ensino Fundamental 1º ao 5º ano
000852	JANETE PIRES SILVA	Professor MaPA – Ensino Fundamental 1º ao 5º ano
000621	JANETE PIRES SILVA	Professor MaPA – Ensino Fundamental 1º ao 5º ano – Educação Especial
000328	JOCELIA MARIA SILVA MUSSY	Professor MaPA – Ensino Fundamental 1º ao 5º ano
001192	JULIANA MARQUES DA SILVA RITTBERG	Professor MaPA – Ensino Fundamental 1º ao 5º ano
001197	JULIANA MARQUES DA SILVA RITTBERG	Professor MaPA – Ensino Fundamental 1º ao 5º ano – Professor Substituto
000369	LUCIMARA SILVA MIRANDA DE FREITAS	Professor MaPA – Ensino Fundamental 1º ao 5º ano
000476	MARIA CECÍLIA FERREIRA SOARES	Professor MaPA – Ensino Fundamental 1º ao 5º ano
001012	MICHELE SOUZA DA SILVA	Professor MaPA – Ensino Fundamental 1º ao 5º ano
000350	PATRICIA RISPERI DA SILVA	Professor MaPA – Ensino Fundamental 1º ao 5º ano
001021	RENATA CANDAL COSTA	Professor MaPA – Ensino Fundamental 1º ao 5º ano
001082	RENATA CANDAL COSTA	Professor MaPA – Ensino Fundamental 1º ao 5º ano – Professor Substituto
000335	ADRIA FERREIRA DA SILVA	Professor MaPA – Ensino Fundamental 1º ao 5º ano – Educação Especial
001040	ADRIA FERREIRA DA SILVA	Professor MaPA – Ensino Fundamental 1º ao 5º ano – Professor Substituto
000264	ALDINÉA FERNANDES BRANDÃO DIAS	Professor MaPA – Ensino Fundamental 1º ao 5º ano – Educação Especial
000367	AMANDA FERREIRA GARCIA	Professor MaPA – Ensino Fundamental 1º ao 5º ano – Educação Especial



PREFEITURA MUNICIPAL DE MARATAÍZES
SECRETARIA MUNICIPAL DE EDUCAÇÃO
ESTADO DO ESPÍRITO SANTO



001117	ANDRESSA RODRIGUES DA SILVA	Professor MaPA – Ensino Fundamental 1º ao 5º ano – Educação Especial
000204	ANGÉLICA GARCIA FERREIRA	Professor MaPA – Ensino Fundamental 1º ao 5º ano – Educação Especial
001055	FERNANDA DA SILVA GOMES	Professor MaPA – Ensino Fundamental 1º ao 5º ano – Educação Especial
000793	JAQUELNE SALES LEAL	Professor MaPA – Ensino Fundamental 1º ao 5º ano – Educação Especial
001185	JOELMA RIBEIRO ROSA MACHADO	Professor MaPA – Ensino Fundamental 1º ao 5º ano – Educação Especial
000333	LEILA DE OLIVEIRA SILVEIRA SCHERRER	Professor MaPA – Ensino Fundamental 1º ao 5º ano – Educação Especial
000664	MARIA DA PENHA MARQUES PEREIRA	Professor MaPA – Ensino Fundamental 1º ao 5º ano – Educação Especial
000758	NERIA DA SILVA ALVES BRUGNHARA	Professor MaPA – Ensino Fundamental 1º ao 5º ano – Educação Especial
000129	NUBIA CARDOSO FURTADO	Professor MaPA – Ensino Fundamental 1º ao 5º ano – Educação Especial
001284	PATRICIA LUCIO ALVES	Professor MaPA – Ensino Fundamental 1º ao 5º ano – Educação Especial
000463	ROSÂNGELA TEIXEIRA DA SILVA	Professor MaPA – Ensino Fundamental 1º ao 5º ano – Educação Especial
000385	SILVANA VERDAN RIBEIRO	Professor MaPA – Ensino Fundamental 1º ao 5º ano – Educação Especial
000591	VALÉRIA MARVILA CARVALHO	Professor MaPA – Ensino Fundamental 1º ao 5º ano – Educação Especial
001125	DENISE FELIPE DOS SANTOS	Professor MaPA – Ensino Fundamental 1º ao 5º ano – Professor Substituto
000969	JOCIELMA MOREIRA GOMES	Professor MaPA – Ensino Fundamental 1º ao 5º ano – Professor Substituto
000309	MARLUCE DE OLIVEIRA PAIXÃO	Professor MaPA – Ensino Fundamental 1º ao 5º ano – Professor Substituto
000072	NERIA DA SILVA ALVES BRUGNHARA	Professor MaPA – Ensino Fundamental 1º ao 5º ano – Professor Substituto
000176	SILVANA VERDAN RIBEIRO	Professor MaPA – Ensino Fundamental 1º ao 5º ano – Professor Substituto
000600	UÉLIS MARCOS PEREIRA CANDAL	Professor MaPA – Ensino Fundamental 1º ao 5º ano – Professor Substituto
001006	AMANDA FERREIRA GARCIA	Professor MaPA – Ensino Fundamental 6º ao 9º ano – Educação Especial
000210	PAULA HELENA GOMES	Professor MaPA – Ensino Fundamental 6º ao 9º ano – Educação Especial
000415	OZELINA PIRES CARVALHO	Professor MaPB – Arte
000393	ALAN CORREA DORIGO	Professor MaPB – Ciências
000239	ALAN CORREA DORIGO	Professor MaPB – Educação especial - DA (deficiência auditiva)
000801	CAMILA FERREIRA ALVES BELONIA	Professor MaPB – Ciências
001026	VALÉRIA MARVILA CARVALHO	Professor MaPB – Educação especial - DA (deficiência auditiva)
000862	GLAUCIO ROBERTO BERNARDO DE CARA	Professor MaPB – Educação Física
000298	JACQUELINE GOMES DA SILVA	Professor MaPB – Educação Física
000209	JACQUELINE GOMES DA SILVA	Professor Substituto MaPB – Educação Física
000804	MARCIANO PORTO PEREIRA	Professor MaPB – Educação Física
000723	SAULO CEZAR PACHECO BATISTA	Professor MaPB – Educação Física



PREFEITURA MUNICIPAL DE MARATAÍZES
SECRETARIA MUNICIPAL DE EDUCAÇÃO
ESTADO DO ESPÍRITO SANTO



000029	PAULA JORDEM ALMANÇA	Professor MaPB – Ensino Religioso
000992	FERNANDA DA SILVA GOMES	Professor MaPB – História
001194	ALEXANDRE COUTINHO WANGUESTEL	Professor MaPB – Inglês
000923	ÉVELLIN SILVA SALES	Professor MaPB – Matemática
000522	KALITA FERREIRA DA SILVA	Professor MaPB – Matemática
000739	KALITA FERREIRA DA SILVA	Professor Substituto MaPB – Matemática
000988	KATRINE RIBEIRO SERAFIM	Professor MaPB – Matemática
001083	KATRINE RIBEIRO SERAFIM	Professor Substituto MaPB – Matemática
000604	SABRINA COSTA ALVAS	Professor MaPB – Matemática
000198	SHEILA CHAVES BATISTA	Professor MaPB – Matemática
001344	ELIANA SERAFIM DE OLIVEIRA SILVA	Professor MaPB – Português
000629	NEUCELY GOMES GLORIA AZEVEDO CAMPOS	Professor MaPB – Português
000711	NEUCELY GOMES GLORIA AZEVEDO CAMPOS	Professor Substituto MaPB – Inglês
000187	PAULA HELENA GOMES FERNANDES	Professor MaPB – Português
000153	SHERIDA DA SILVA FRAGA	Professor MaPB – Português
000279	SILVIO GOMES DA SILVA	Professor MaPB – Português
001263	BRUNA ARAÚJO CALHEIROS	Professor Substituto MaPB – Ciências
001304	DAIANE DE OLIVEIRA MARVILA	Professor Substituto MaPB – Ciências
000240	LUCIMARA SILVA MIRANDA DE FREITAS	Professor Substituto MaPB – Português

Pedido: Revisão de sua pontuação prova de título.

Resultado da Análise: **INDEFERIDO**

Justificativa: Considerando o que preceitua o Edital 001/2013 – abertura do processo Seletivo em seus itens 8.8, 8.9 e 8.10 que diz:

“8.8 – Os Títulos deverão ser informados obrigatoriamente em formulário digital próprio no ato da inscrição;

8.9 - A responsabilidade pela informação e comprovação dos títulos é exclusiva do candidato.

8.10 - Não haverá segunda chamada para informação e comprovação dos títulos, qualquer que seja o motivo de impedimento do candidato que não apresentou os títulos na forma, dia e horário determinado.”

Considerando o constante no item 5 do edital 005/2013: “5. Não cabe recurso relativo aos TÍTULOS INFORMADOS NO ATO DA INSCRIÇÃO, devendo esses ser apresentados obrigatoriamente, NO ATO DA CONTRATAÇÃO, observado os itens 8.8, 8.9 e 8.10 do edital nº 001/2013.”

Referente a possíveis inconsistências do sistema conforme relatos, esclarecemos que após realizada auditoria no sistema, não foi detectado no banco de dados qualquer anomalia.

Portanto permanece inalterado o resultado divulgado.



PREFEITURA MUNICIPAL DE MARATAÍZES
SECRETARIA MUNICIPAL DE EDUCAÇÃO
ESTADO DO ESPÍRITO SANTO



Nº de Insc.	NOME DO CANDIDATO	CARGO
001079	JULIANA MARVILA COSTA	Professor MaPA - Educação Infantil - Creche e Pré Escola
001049	JULIANA MARVILA COSTA	Professor MaPA – Ensino Fundamental 1º ao 5º ano

Pedido: Revisão de sua pontuação.

Resultado da Análise: **INDEFERIDO**

JUSTIFICATIVA: Recurso conhecido e julgado.

Após conferência de seu cartão-resposta informamos que o mesmo foi pontuado de forma correta, a candidata obteve 10,00 (dez) pontos em Conhecimentos de Língua Portuguesa e 60,00 (sessenta) pontos em Conhecimentos Pedagógicos, na prova de títulos a candidato obteve 5,00 (cinco) pontos em certificado de curso de Pós-Graduação “Lato Sensu”, Especialização na área da Educação que seja autorizado pelo MEC, 3,00 (três) pontos em curso formação continuada na área de Educação, realizado nos últimos 4 anos (01/01/2009 a 31/12/2012) com duração igual ou superior a 120 horas e 1,90 (um vírgula noventa) pontos em tempo de serviço na docência, até o limite de 60 meses na rede de ensino estadual, municipal e privada, alcançando um total de **79,90 (setenta e nove vírgula noventa) pontos na soma total**. Portanto, não há nenhum erro de nota no resultado divulgado, **e para que não possa restar dúvidas segue ao lado cópia do cartão-resposta preenchido e assinado pela candidata, resultado inalterado.**



Prefeitura Municipal de Marataízes - ES
 Processo Seletivo Público nº 001/2013

Nome: JULIANA MARVILA COSTA
 Inscrição(ões) gerada(s): 001049 001079
 Código de inscrição: 001354
 Local: EEEFM DOMINGOS JOSÉ MARTINS
 Data: 03/02/2013 | Turno: **Matutino**
 Sala: **TÉRREO | SALA 11**

I N S C R I Ç Ã O

0	1	2	3	4	5	6	7	8	9
1	2	3	4	5	6	7	8	9	0
2	3	4	5	6	7	8	9	0	1
3	4	5	6	7	8	9	0	1	2
4	5	6	7	8	9	0	1	2	3
5	6	7	8	9	0	1	2	3	4
6	7	8	9	0	1	2	3	4	5
7	8	9	0	1	2	3	4	5	6
8	9	0	1	2	3	4	5	6	7
9	0	1	2	3	4	5	6	7	8
0	1	2	3	4	5	6	7	8	9

PREENCHIMENTO CORRETO DAS BOLHAS:

01	A	B	C	D	E	31	A	B	C	D	E
02	A	B	C	D	E	32	A	B	C	D	E
03	A	B	C	D	E	33	A	B	C	D	E
04	A	B	C	D	E	34	A	B	C	D	E
05	A	B	C	D	E	35	A	B	C	D	E
06	A	B	C	D	E	36	A	B	C	D	E
07	A	B	C	D	E	37	A	B	C	D	E
08	A	B	C	D	E	38	A	B	C	D	E
09	A	B	C	D	E	39	A	B	C	D	E
10	A	B	C	D	E	40	A	B	C	D	E
11	A	B	C	D	E	41	A	B	C	D	E
12	A	B	C	D	E	42	A	B	C	D	E
13	A	B	C	D	E	43	A	B	C	D	E
14	A	B	C	D	E	44	A	B	C	D	E
15	A	B	C	D	E	45	A	B	C	D	E
16	A	B	C	D	E	46	A	B	C	D	E
17	A	B	C	D	E	47	A	B	C	D	E
18	A	B	C	D	E	48	A	B	C	D	E
19	A	B	C	D	E	49	A	B	C	D	E
20	A	B	C	D	E	50	A	B	C	D	E
21	A	B	C	D	E	51	A	B	C	D	E
22	A	B	C	D	E	52	A	B	C	D	E
23	A	B	C	D	E	53	A	B	C	D	E
24	A	B	C	D	E	54	A	B	C	D	E
25	A	B	C	D	E	55	A	B	C	D	E
26	A	B	C	D	E	56	A	B	C	D	E
27	A	B	C	D	E	57	A	B	C	D	E
28	A	B	C	D	E	58	A	B	C	D	E
29	A	B	C	D	E	59	A	B	C	D	E
30	A	B	C	D	E	60	A	B	C	D	E

NÃO ULTRAPASSE AS LINHAS
Juliana Marvila Costa
 ASSINATURA



PREFEITURA MUNICIPAL DE MARATAÍZES
SECRETARIA MUNICIPAL DE EDUCAÇÃO
ESTADO DO ESPÍRITO SANTO



Nº de Insc.	NOME DO CANDIDATO	CARGO
001055	FERNANDA DA SILVA GOMES	Professor MaPA – Ensino Fundamental 1º ao 5º ano – Educação Especial
000992	FERNANDA DA SILVA GOMES	Professor MaPB – História

Pedido: Revisão de sua pontuação.

Resultado da Análise: **INDEFERIDO**

JUSTIFICATIVA: Recurso conhecido e julgado.

Após conferência de seu cartão-resposta informamos que o mesmo foi pontuado de forma correta, a candidata obteve 10,00 (dez) pontos em Conhecimentos de Língua Portuguesa e 30,00 (trinta) pontos em Conhecimentos Pedagógicos, na prova de títulos a candidato obteve 0,00 (zero) pontos alcançando um total de **40,00 (quarenta) pontos na soma total**. Portanto, não há nenhum erro de nota no resultado divulgado, **e para que não possa restar dúvidas segue ao lado cópia do cartão-resposta preenchido e assinado pela candidata, resultado inalterado.**



Prefeitura Municipal de Marataízes - ES
 Processo Seletivo Público nº 001/2013

Nome: FERNANDA DA SILVA GOMES
 Inscrição(ões) gerada(s): 000992 001055
 Código de inscrição: 001216
 Local: EEEFM DOMINGOS JOSÉ MARTINS
 Data: 03/02/2013 | Turno: **Matutino**
 Sala: **TÉRREO | SALA 08**

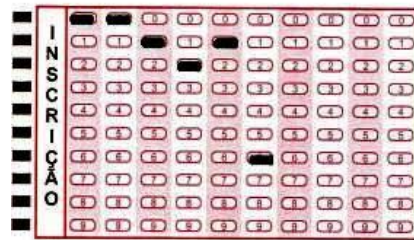

PREENCHIMENTO CORRETO DAS BOLHAS:

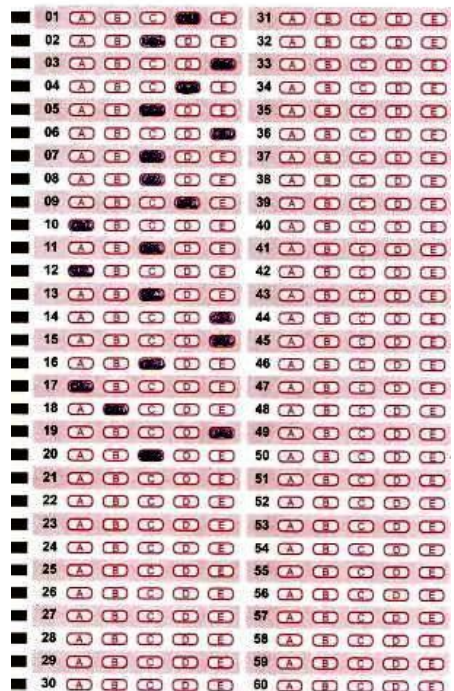

Fernanda da Silva Gomes
 ASSINATURA



PREFEITURA MUNICIPAL DE MARATAÍZES
SECRETARIA MUNICIPAL DE EDUCAÇÃO
ESTADO DO ESPÍRITO SANTO



Nº de Insc.	NOME DO CANDIDATO	CARGO
000655	PAULA MESQUITA MOREIRA DE OLIVEIRA	Professor MaPB – Educação Física

Pedido: Revisão de sua pontuação.

Resultado da Análise: **INDEFERIDO**

JUSTIFICATIVA: Recurso conhecido e julgado.

Após conferência de seu cartão-resposta informamos que o mesmo foi pontuado de forma correta, a candidata obteve 15,00 (quinze) pontos em Conhecimentos de Língua Portuguesa, 40,00 (quarenta) pontos em Conhecimentos Pedagógicos, na prova de títulos a candidato obteve 2,50 (dois vírgula cinquenta) em certificado de curso de Pós-Graduação “Lato Sensu”, Especialização na área da Educação que seja autorizado pelo MEC e 0,80 (zero vírgula oitenta) em tempo de serviço na docência, até o limite de 60 meses na rede de ensino estadual, municipal e privada, alcançando um total de **58,30 (cinquenta e oito vírgula tinta) pontos na soma total**. Portanto, não há nenhum erro de nota no resultado divulgado, **e para que não possa restar dúvidas segue ao lado cópia do cartão-resposta preenchido e assinado pela candidata, resultado inalterado.**



Prefeitura Municipal de Marataízes - ES
Processo Seletivo Público nº 001/2013

Nome: PAULA MESQUITA MOREIRA DE OLIVEIRA
Inscrição(ões) gerada(s): 000655
Código de inscrição: 001645
Local: EMEF JOSÉ MARCELINO
Data: 03/02/2013 | Turno: Matutino
Sala: TÉRREO | SALA 06

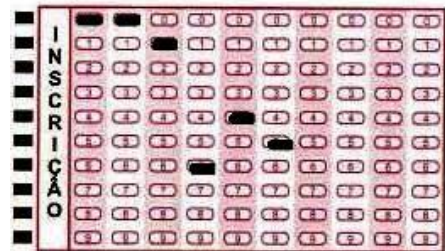

PREENCHIMENTO CORRETO DAS BOLHAS:

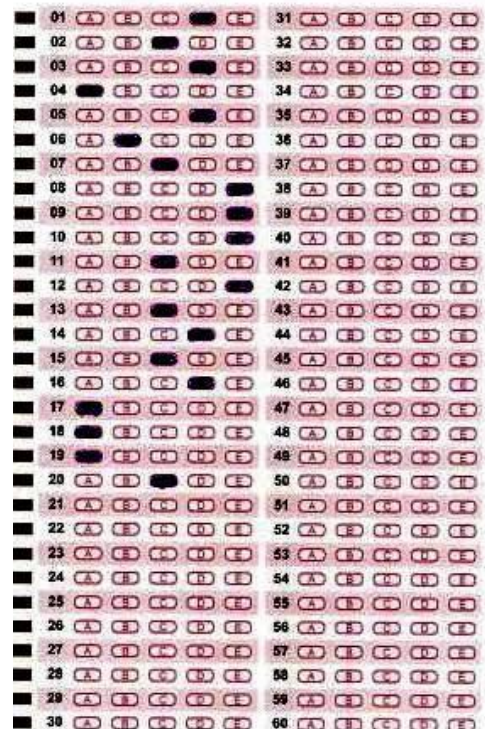

Paula M. Moreira de Oliveira
ASSINATURA



PREFEITURA MUNICIPAL DE MARATAÍZES
SECRETARIA MUNICIPAL DE EDUCAÇÃO
ESTADO DO ESPÍRITO SANTO



Nº de Insc.	NOME DO CANDIDATO	CARGO
001357	GERUSA MONTEIRO DA SILVA	Professor MaPA – Ensino Fundamental 1º ao 5º ano

Pedido: Não identificado.

Resultado da Análise: **INDEFERIDO**

Justificativa: O questionamento apresentado pelo candidato requerente é improcedente e sem fundamentação, uma vez que a banca examinadora dos recursos não pode identificar qual a solicitação que a candidata pretendia fazer, sendo que no local indicado para fundamentação de seu pedido de recurso, a requerente apenas informou que em questão da prova objetiva não apresenta nada a questionar, **permanece inalterado o resultado.**

Nº de Insc.	NOME DO CANDIDATO	CARGO
000494	KARLA MACEDO DOS SANTOS	Professor MaPA - Educação Infantil - Creche e Pré Escola
000289	KARLA MACEDO DOS SANTOS	Professor MaPA – Ensino Fundamental 1º ao 5º ano – Educação Especial

Pedido: Revisão título em cargo diferente do que realizou a inscrição.

Resultado da Análise: **INDEFERIDO**

Justificativa: O questionamento apresentado pela candidata requerente é improcedente, tendo em vista que a candidata realizou quatro inscrições informando os títulos somente em um cargo, onde o mesmo não foi efetivado, ou seja, o processo de inscrição não foi finalizado, seja do modo convencional ou do modo isento, na inscrição para o cargo de Professor MaPA - Educação Infantil – Professor Substituto. Como pode ser observado no quadro abaixo todas as inscrições realizadas pela candidata com os respectivos números de inscrições. A inscrição foi finalizado, seja do modo convencional ou do modo isento para os cargos que aparecem o respectivo número de inscrição.

Candidato	Cargo	Protocolo	Inscrição	Data/Hora
KARLA MACEDO DOS SANTOS	Professor MaPA – Ensino Fundamental 1º ao 5º ano – Educação Especial	24000000000136348-8	000289	22/01/2013 14:54:56
KARLA MACEDO DOS SANTOS	Professor MaPA - Educação Infantil – Professor Substituto	24000000000136905-2		23/01/2013 12:28:14
KARLA MACEDO DOS SANTOS	Professor MaPA – Ensino Fundamental 1º ao 5º ano	24000000000137111-1		23/01/2013 16:28:57
KARLA MACEDO DOS SANTOS	Professor MaPA - Educação Infantil - Creche e Pré Escola	24000000000137112-0	000494	23/01/2013 16:32:01