



## EDITAL Nº 011/2017

### JULGAMENTO DOS RECURSOS DO RESULTADO PRELIMINAR – PRIMEIRA e SEGUNDA ETAPA

A Prefeitura Municipal de Vila Valério (ES) e a G-Strategic Gestão, Assessoria, Serviços e Logística, tornam público o **JULGAMENTO DOS RECURSOS DO RESULTADO PRELIMINAR DA PROVA OBJETIVA – 1ª Etapa** e da **PROVA DE TÍTULOS – 2ª Etapa**, impetrados pelos candidatos nos termos do **item 11** do Edital 001/2017 que divulga e estabelece normas para a abertura do **PROCESSO SELETIVO DE PROVAS OBJETIVAS e DE TÍTULOS** de caráter eliminatório e classificatório, para contratação de pessoal para suprir necessidades temporárias de excepcional interesse público da Prefeitura Municipal de Vila Valério-ES, com base na Lei Municipal nº 781/2017, em consonância com as legislações Federal, Estadual e Municipal.

#### **CARGO: ACOMPANHANTE DE TRANSPORTE ESCOLAR**

<b>Nº de Inscrição</b>	<b>Nome do Candidato</b>
2166	<b>PATRICIA GONÇALVES DE CARVALHO</b>

**Pedido:** Solicita vaga.

**Resultado da Análise:** **INDEFERIDO**

**JUSTIFICATIVA:** Os questionamentos apresentados pela requerente não apresentam fundamentação e argumentação lógica conforme versa o item 11.1.2 do edital 001/2017.

**Portanto, RESULTADO INALTERADO**



### CARGO: ACOMPANHANTE DE TRANSPORTE ESCOLAR

Nº de Inscrição	Nome do Candidato
0176	PATRICIA KLOSS SCHULTZ TEIXEIRA

**Pedido:** Revisão de pontuação.

**Resultado da Análise:** **INDEFERIDO**

**JUSTIFICATIVA:** Recurso conhecido e julgado. Após conferência minuciosa da correção do cartão de respostas, conforme solicitado pela requerente, informamos que não foi detectado nenhum erro quanto à pontuação divulgada, a saber:

- Língua Portuguesa: **7,50** (sete e cinquenta) pontos;
- Matemática: **10,0** (dez) pontos;
- Conhecimentos Gerais: **31,50** (trinta e um e cinquenta) pontos.
- **Total de pontos: 49,0 (quarenta e nove) pontos.**
- Informamos ainda que a candidata não obteve pontos na questão nº 07 (sete) devido a rasura na alternativa “A” e marcação na alternativa “C”.

Conforme previsto no edital 001/2017 no item 8.9 Fica o candidato ciente que será atribuída NOTA ZERO à questão da prova objetiva que não corresponder ao gabarito oficial ou que contiver emenda ou rasura, preenchido por outro instrumento que não caneta esferográfica preta ou azul, mais de uma resposta assinalada, nenhuma resposta assinalada ou campo de marcação não preenchido integralmente.

Portanto, não há nenhum erro de nota no resultado divulgado.

**Para que não possam restar dúvidas segue ao lado cópia do cartão de respostas preenchido e assinado pela candidata.**

**Portanto, RESULTADO INALTERADO**



PREFEITURA MUNICIPAL DE VILA VALÉRIO - ES  
Processo Seletivo 001/2017

PATRICIA KLOSS SCHULTZ TEIXEIRA  
Acompanhante Transporte Escolar  
Nº de inscrição: 000176  
Local: EMEF VIVA KAJÓ FREDY DARÉ GRIGOLETO  
Data: 05/02/2017 | Turno: Vespertino  
Sala: TERREO | SALA 07

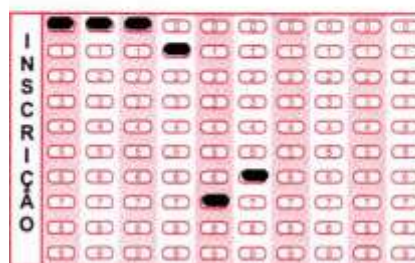

PREENCHIMENTO CORRETO DAS BOLHAS: ●



*Patricia Kloss Schultz Teixeira*  
ASSINATURA



**CARGO: AGENTE COMUNITÁRIO DE SAÚDE – ÁREA 03 (ESF VIVA) - MICRO 07**

Nº de Inscrição	Nome do Candidato
1987	ANDRESSA CASTELO MESA

**Pedido:** Análise do valor do critério de desempate.

**Resultado da Análise:** **INDEFERIDO**

**JUSTIFICATIVA:** O caso em questão, exposto via recurso pela requerente, já é de conhecimento da empresa, sendo por iniciativa da empresa organizadora o contato com a candidata e solicitação de documentação comprobatória dos dados informados em ficha de inscrição, para fim de atestação do informado. A classificação final do cargo, que se dará dia 16 de fevereiro de 2017 apresentará o valor correto no critério para desempate do cargo, após averiguação supracitada.

**Portanto, RESULTADO TEMPORARIAMENTE INALTERADO**

**CARGO: AGENTE COMUNITÁRIO DE SAÚDE – ÁREA 03 (ESF BARRA SECA) - MICRO 02**

Nº de Inscrição	Nome do Candidato
1273	JADSON DE OLIVEIRA ANGELI

**Pedido:** Questiona classificação de outro candidato.

**Resultado da Análise:** **INDEFERIDO**

**JUSTIFICATIVA:** O questionamento apresentado pelo requerente não possui fundamentação. Informamos que o Edital 001/2017 - Abertura do Processo Seletivo não especifica nenhuma regra impedindo a classificação de algum candidato que possui nota ZERO em alguma disciplina.

**Portanto, RESULTADO INALTERADO**



**CARGO: AGENTE DE ENDEMIAS**

Nº de Inscrição	Nome do Candidato
1094	DANIELLE DALMENICH CRUZ

**Pedido:** Revisão de pontuação.

**Resultado da Análise:** **INDEFERIDO**

**JUSTIFICATIVA:** Recurso conhecido e julgado. Após conferência minuciosa da correção do cartão de respostas, conforme solicitado pela requerente, informamos que não foi detectado nenhum erro quanto à pontuação divulgada, a saber:

- Língua Portuguesa: **10,0** (dez) pontos;
- Matemática: **5,0** (cinco) pontos;
- Noções de Saúde Pública: **28,0** (vinte e oito) pontos.
- **Total de pontos: 43,0** (quarenta e três) pontos.

Portanto, não há nenhum erro de nota no resultado divulgado.

**Para que não possam restar dúvidas segue ao lado cópia do cartão de respostas preenchido e assinado pela candidata.**

**Portanto, RESULTADO INALTERADO**

PREFEITURA MUNICIPAL DE VILA VALÉRIO - ES  
Processo Seletivo 001/2017

DANIELLE DALMENICH CRUZ  
Agente de Endemias  
Nº de Inscrição: 001094  
Local: EMEF VMA KAIQ FREDY DARÉ GRIGOLETO  
Data: 05/02/2017 | Turno: Vespertino  
Sala: TÉRREO | SALA 03

INSCRIÇÃO

PREENCHIMENTO CORRETO DAS BOLHAS: ●

01 02 03 04 05 06 07 08 09 10 11 12 13 14 15 16 17 18 19 20 21 22 23 24 25 26 27 28 29 30 31 32 33 34 35 36 37 38 39 40 41 42 43 44 45 46 47 48 49 50 51 52 53 54 55 56 57 58 59 60

Danielle Dalmenich Cruz  
ASSINATURA



**CARGO: AUXILIAR DE SERVIÇOS GERAIS**

Nº de Inscrição	Nome do Candidato
0819	ELAINI CEZANA GOSER
0104	LUCIENE SOARES
0114	NILZA DE CARVALHO

**Pedido:** Não especificou seu pedido com clareza.

**Resultado da Análise:** **INDEFERIDO**

**JUSTIFICATIVA:** Os questionamentos apresentados pelos requerentes não apresentam fundamentação e argumentação lógica conforme versa o item 11.1.2 do edital 001/2017.

**Portanto, RESULTADO INALTERADO**

**CARGO: ENFERMEIRO**

Nº de Inscrição	Nome do Candidato
1619	THACIENY DE OLIVEIRA ROCHA

**Pedido:** Solicita avaliação de títulos.

**Resultado da Análise:** **INDEFERIDO**

**JUSTIFICATIVA:** Todos os títulos para análise deveriam ser informados obrigatoriamente pela candidata em formulário eletrônico disponibilizado na página da empresa, no período de 06/02/2017 a 08/02/2017, somente sendo computados os itens declarados no formulário eletrônico, no período especificado no item 9.1.7 do edital 001/2017 dando sua comprovação por meio de apresentação da documentação respectiva no momento da chamada e da contratação.

**Portanto, RESULTADO INALTERADO**





**CARGO: ENFERMEIRO PSF**

Nº de Inscrição	Nome do Candidato
1637	DANYELLY SOUZA BRUNORO

**Pedido:** Revisão de pontuação.

**Resultado da Análise:** **INDEFERIDO**

**JUSTIFICATIVA:** Recurso conhecido e julgado. Após conferência minuciosa da correção do cartão de respostas, conforme solicitado pela requerente, informamos que não foi detectado nenhum erro quanto à pontuação divulgada, a saber:

- Língua Portuguesa: **12,0** (doze) pontos;
- Noções de Saúde Pública: **27,0** (vinte e sete) pontos;
- **Total de pontos: 39,0** (trinta e nove) pontos.

Portanto, não há nenhum erro de nota no resultado divulgado.

Para que não possam restar dúvidas segue ao lado cópia do cartão de respostas preenchido e assinado pela candidata.

**Portanto, RESULTADO INALTERADO**



**CARGO: MOTORISTA**

Nº de Inscrição	Nome do Candidato
1274	DELCI CORDEIRO VERBENO JUNIOR

**Pedido:** Solicita ficha de inscrição.

**Resultado da Análise:** **INDEFERIDO**

**JUSTIFICATIVA:** A solicitação apresentada pelo requerente não é pertinente a esta fase recursal, sendo esta referente exclusivamente a análise ao resultado preliminar das notas das provas objetivas e de títulos.

**Portanto, RESULTADO INALTERADO**

**CARGO: MOTORISTA**

Nº de Inscrição	Nome do Candidato
1536	EDERSON MORELLO

**Pedido:** Questiona questão 14.

**Resultado da Análise:** **INDEFERIDO**

**JUSTIFICATIVA:** O questionamento apresentado pelo requerente não é pertinente a esta fase recursal, sendo esta referente exclusivamente pertinente ao resultado preliminar das notas das provas objetivas e de títulos., uma vez que todas as anulações ocorreram após análise dos recursos impetrados pelos candidatos no prazo destinado para tal, onde a pontuação referente às questões anuladas foi atribuída conforme previsto no item 11.8 do edital 001/2017.

**Portanto, RESULTADO INALTERADO**

**CARGO: MOTORISTA**

Nº de Inscrição	Nome do Candidato
0158	RANGEL KERNER

**Pedido:** Solicita disponibilização de cartão resposta.

**Resultado da Análise:** **INDEFERIDO**

**JUSTIFICATIVA:** Em análise ao recurso impetrado pelo requerente observou-se que o cartão resposta citado e solicitado, com número de inscrição 000321, não pertence ao requerente, não sendo pertinente a análise de pontuação do mesmo via solicitação que não tenha por natureza o(a) candidato(a) ao qual o referido cartão resposta pertence.

**Portanto, RESULTADO INALTERADO**



**CARGO: MOTORISTA**

Nº de Inscrição	Nome do Candidato
1857	VALDECIR RODRIGUES DE SOUZA

**Pedido:** Revisão de pontuação.

**Resultado da Análise:** **INDEFERIDO**

**JUSTIFICATIVA:** Recurso conhecido e julgado. Após conferência minuciosa da correção do cartão de respostas, conforme solicitado pelo requerente, informamos que não foi detectado nenhum erro quanto à pontuação divulgada, a saber:

- Língua Portuguesa: **10,0** (dez) pontos;
- Matemática: **5,0** (cinco) pontos;
- Conhecimentos Gerais: **21,0** (vinte e um) pontos.
- **Total de pontos: 36,0** (trinta e seis) pontos.

Portanto, não há nenhum erro de nota no resultado divulgado.

Para que não possam restar dúvidas segue ao lado cópia do cartão de respostas preenchido e assinado pela candidata.

**Portanto, RESULTADO INALTERADO**





**CARGO: OPERADOR DE MÁQUINAS**

Nº de Inscrição	Nome do Candidato
0195	FAGNER GOMES

**Pedido:** Revisão de pontuação.

**Resultado da Análise:** **INDEFERIDO**

**JUSTIFICATIVA:** Recurso conhecido e julgado. Após conferência minuciosa da correção do cartão de respostas, conforme solicitado pelo requerente, informamos que não foi detectado nenhum erro quanto à pontuação divulgada, a saber:

- Língua Portuguesa: **5,0** (cinco) pontos;
- Matemática: **10,0** (dez) pontos;
- Conhecimentos Gerais: **31,50** (trinta e um e cinquenta) pontos.
- **Total de pontos: 46,50** (quarenta e seis e cinquenta) pontos.

Portanto, não há nenhum erro de nota no resultado divulgado.

Para que não possam restar dúvidas segue ao lado cópia do cartão de respostas preenchido e assinado pela candidata.

**Portanto, RESULTADO INALTERADO**



PREFEITURA MUNICIPAL DE VILA VALÉRIO - ES  
Processo Seletivo 001/2017

FAGNER GOMES  
Operador de Máquina  
Nº de Inscrição: 000195  
Local: EEEFMATILIO VVAÇQUA  
Data: 05/02/2017 | Turno: Vespertino  
Sala: TÉRREO | SALA 11

**INSCRIÇÃO**

PREENCHIMENTO CORRETO DAS BOLHAS:

01	<input checked="" type="checkbox"/>	<input type="checkbox"/>	<input type="checkbox"/>	<input type="checkbox"/>	<input type="checkbox"/>	<input type="checkbox"/>	<input type="checkbox"/>	<input type="checkbox"/>	<input type="checkbox"/>
02	<input checked="" type="checkbox"/>	<input type="checkbox"/>	<input type="checkbox"/>	<input type="checkbox"/>	<input type="checkbox"/>	<input type="checkbox"/>	<input type="checkbox"/>	<input type="checkbox"/>	<input type="checkbox"/>
03	<input checked="" type="checkbox"/>	<input type="checkbox"/>	<input type="checkbox"/>	<input type="checkbox"/>	<input type="checkbox"/>	<input type="checkbox"/>	<input type="checkbox"/>	<input type="checkbox"/>	<input type="checkbox"/>
04	<input checked="" type="checkbox"/>	<input type="checkbox"/>	<input type="checkbox"/>	<input type="checkbox"/>	<input type="checkbox"/>	<input type="checkbox"/>	<input type="checkbox"/>	<input type="checkbox"/>	<input type="checkbox"/>
05	<input checked="" type="checkbox"/>	<input type="checkbox"/>	<input type="checkbox"/>	<input type="checkbox"/>	<input type="checkbox"/>	<input type="checkbox"/>	<input type="checkbox"/>	<input type="checkbox"/>	<input type="checkbox"/>
06	<input checked="" type="checkbox"/>	<input type="checkbox"/>	<input type="checkbox"/>	<input type="checkbox"/>	<input type="checkbox"/>	<input type="checkbox"/>	<input type="checkbox"/>	<input type="checkbox"/>	<input type="checkbox"/>
07	<input checked="" type="checkbox"/>	<input type="checkbox"/>	<input type="checkbox"/>	<input type="checkbox"/>	<input type="checkbox"/>	<input type="checkbox"/>	<input type="checkbox"/>	<input type="checkbox"/>	<input type="checkbox"/>
08	<input checked="" type="checkbox"/>	<input type="checkbox"/>	<input type="checkbox"/>	<input type="checkbox"/>	<input type="checkbox"/>	<input type="checkbox"/>	<input type="checkbox"/>	<input type="checkbox"/>	<input type="checkbox"/>
09	<input checked="" type="checkbox"/>	<input type="checkbox"/>	<input type="checkbox"/>	<input type="checkbox"/>	<input type="checkbox"/>	<input type="checkbox"/>	<input type="checkbox"/>	<input type="checkbox"/>	<input type="checkbox"/>
10	<input checked="" type="checkbox"/>	<input type="checkbox"/>	<input type="checkbox"/>	<input type="checkbox"/>	<input type="checkbox"/>	<input type="checkbox"/>	<input type="checkbox"/>	<input type="checkbox"/>	<input type="checkbox"/>
11	<input checked="" type="checkbox"/>	<input type="checkbox"/>	<input type="checkbox"/>	<input type="checkbox"/>	<input type="checkbox"/>	<input type="checkbox"/>	<input type="checkbox"/>	<input type="checkbox"/>	<input type="checkbox"/>
12	<input checked="" type="checkbox"/>	<input type="checkbox"/>	<input type="checkbox"/>	<input type="checkbox"/>	<input type="checkbox"/>	<input type="checkbox"/>	<input type="checkbox"/>	<input type="checkbox"/>	<input type="checkbox"/>
13	<input checked="" type="checkbox"/>	<input type="checkbox"/>	<input type="checkbox"/>	<input type="checkbox"/>	<input type="checkbox"/>	<input type="checkbox"/>	<input type="checkbox"/>	<input type="checkbox"/>	<input type="checkbox"/>
14	<input checked="" type="checkbox"/>	<input type="checkbox"/>	<input type="checkbox"/>	<input type="checkbox"/>	<input type="checkbox"/>	<input type="checkbox"/>	<input type="checkbox"/>	<input type="checkbox"/>	<input type="checkbox"/>
15	<input checked="" type="checkbox"/>	<input type="checkbox"/>	<input type="checkbox"/>	<input type="checkbox"/>	<input type="checkbox"/>	<input type="checkbox"/>	<input type="checkbox"/>	<input type="checkbox"/>	<input type="checkbox"/>
16	<input checked="" type="checkbox"/>	<input type="checkbox"/>	<input type="checkbox"/>	<input type="checkbox"/>	<input type="checkbox"/>	<input type="checkbox"/>	<input type="checkbox"/>	<input type="checkbox"/>	<input type="checkbox"/>
17	<input checked="" type="checkbox"/>	<input type="checkbox"/>	<input type="checkbox"/>	<input type="checkbox"/>	<input type="checkbox"/>	<input type="checkbox"/>	<input type="checkbox"/>	<input type="checkbox"/>	<input type="checkbox"/>
18	<input checked="" type="checkbox"/>	<input type="checkbox"/>	<input type="checkbox"/>	<input type="checkbox"/>	<input type="checkbox"/>	<input type="checkbox"/>	<input type="checkbox"/>	<input type="checkbox"/>	<input type="checkbox"/>
19	<input checked="" type="checkbox"/>	<input type="checkbox"/>	<input type="checkbox"/>	<input type="checkbox"/>	<input type="checkbox"/>	<input type="checkbox"/>	<input type="checkbox"/>	<input type="checkbox"/>	<input type="checkbox"/>
20	<input checked="" type="checkbox"/>	<input type="checkbox"/>	<input type="checkbox"/>	<input type="checkbox"/>	<input type="checkbox"/>	<input type="checkbox"/>	<input type="checkbox"/>	<input type="checkbox"/>	<input type="checkbox"/>
21	<input checked="" type="checkbox"/>	<input type="checkbox"/>	<input type="checkbox"/>	<input type="checkbox"/>	<input type="checkbox"/>	<input type="checkbox"/>	<input type="checkbox"/>	<input type="checkbox"/>	<input type="checkbox"/>
22	<input checked="" type="checkbox"/>	<input type="checkbox"/>	<input type="checkbox"/>	<input type="checkbox"/>	<input type="checkbox"/>	<input type="checkbox"/>	<input type="checkbox"/>	<input type="checkbox"/>	<input type="checkbox"/>
23	<input checked="" type="checkbox"/>	<input type="checkbox"/>	<input type="checkbox"/>	<input type="checkbox"/>	<input type="checkbox"/>	<input type="checkbox"/>	<input type="checkbox"/>	<input type="checkbox"/>	<input type="checkbox"/>
24	<input checked="" type="checkbox"/>	<input type="checkbox"/>	<input type="checkbox"/>	<input type="checkbox"/>	<input type="checkbox"/>	<input type="checkbox"/>	<input type="checkbox"/>	<input type="checkbox"/>	<input type="checkbox"/>
25	<input checked="" type="checkbox"/>	<input type="checkbox"/>	<input type="checkbox"/>	<input type="checkbox"/>	<input type="checkbox"/>	<input type="checkbox"/>	<input type="checkbox"/>	<input type="checkbox"/>	<input type="checkbox"/>
26	<input checked="" type="checkbox"/>	<input type="checkbox"/>	<input type="checkbox"/>	<input type="checkbox"/>	<input type="checkbox"/>	<input type="checkbox"/>	<input type="checkbox"/>	<input type="checkbox"/>	<input type="checkbox"/>
27	<input checked="" type="checkbox"/>	<input type="checkbox"/>	<input type="checkbox"/>	<input type="checkbox"/>	<input type="checkbox"/>	<input type="checkbox"/>	<input type="checkbox"/>	<input type="checkbox"/>	<input type="checkbox"/>
28	<input checked="" type="checkbox"/>	<input type="checkbox"/>	<input type="checkbox"/>	<input type="checkbox"/>	<input type="checkbox"/>	<input type="checkbox"/>	<input type="checkbox"/>	<input type="checkbox"/>	<input type="checkbox"/>
29	<input checked="" type="checkbox"/>	<input type="checkbox"/>	<input type="checkbox"/>	<input type="checkbox"/>	<input type="checkbox"/>	<input type="checkbox"/>	<input type="checkbox"/>	<input type="checkbox"/>	<input type="checkbox"/>
30	<input checked="" type="checkbox"/>	<input type="checkbox"/>	<input type="checkbox"/>	<input type="checkbox"/>	<input type="checkbox"/>	<input type="checkbox"/>	<input type="checkbox"/>	<input type="checkbox"/>	<input type="checkbox"/>
31	<input checked="" type="checkbox"/>	<input type="checkbox"/>	<input type="checkbox"/>	<input type="checkbox"/>	<input type="checkbox"/>	<input type="checkbox"/>	<input type="checkbox"/>	<input type="checkbox"/>	<input type="checkbox"/>
32	<input checked="" type="checkbox"/>	<input type="checkbox"/>	<input type="checkbox"/>	<input type="checkbox"/>	<input type="checkbox"/>	<input type="checkbox"/>	<input type="checkbox"/>	<input type="checkbox"/>	<input type="checkbox"/>
33	<input checked="" type="checkbox"/>	<input type="checkbox"/>	<input type="checkbox"/>	<input type="checkbox"/>	<input type="checkbox"/>	<input type="checkbox"/>	<input type="checkbox"/>	<input type="checkbox"/>	<input type="checkbox"/>
34	<input checked="" type="checkbox"/>	<input type="checkbox"/>	<input type="checkbox"/>	<input type="checkbox"/>	<input type="checkbox"/>	<input type="checkbox"/>	<input type="checkbox"/>	<input type="checkbox"/>	<input type="checkbox"/>
35	<input checked="" type="checkbox"/>	<input type="checkbox"/>	<input type="checkbox"/>	<input type="checkbox"/>	<input type="checkbox"/>	<input type="checkbox"/>	<input type="checkbox"/>	<input type="checkbox"/>	<input type="checkbox"/>
36	<input checked="" type="checkbox"/>	<input type="checkbox"/>	<input type="checkbox"/>	<input type="checkbox"/>	<input type="checkbox"/>	<input type="checkbox"/>	<input type="checkbox"/>	<input type="checkbox"/>	<input type="checkbox"/>
37	<input checked="" type="checkbox"/>	<input type="checkbox"/>	<input type="checkbox"/>	<input type="checkbox"/>	<input type="checkbox"/>	<input type="checkbox"/>	<input type="checkbox"/>	<input type="checkbox"/>	<input type="checkbox"/>
38	<input checked="" type="checkbox"/>	<input type="checkbox"/>	<input type="checkbox"/>	<input type="checkbox"/>	<input type="checkbox"/>	<input type="checkbox"/>	<input type="checkbox"/>	<input type="checkbox"/>	<input type="checkbox"/>
39	<input checked="" type="checkbox"/>	<input type="checkbox"/>	<input type="checkbox"/>	<input type="checkbox"/>	<input type="checkbox"/>	<input type="checkbox"/>	<input type="checkbox"/>	<input type="checkbox"/>	<input type="checkbox"/>
40	<input checked="" type="checkbox"/>	<input type="checkbox"/>	<input type="checkbox"/>	<input type="checkbox"/>	<input type="checkbox"/>	<input type="checkbox"/>	<input type="checkbox"/>	<input type="checkbox"/>	<input type="checkbox"/>
41	<input checked="" type="checkbox"/>	<input type="checkbox"/>	<input type="checkbox"/>	<input type="checkbox"/>	<input type="checkbox"/>	<input type="checkbox"/>	<input type="checkbox"/>	<input type="checkbox"/>	<input type="checkbox"/>
42	<input checked="" type="checkbox"/>	<input type="checkbox"/>	<input type="checkbox"/>	<input type="checkbox"/>	<input type="checkbox"/>	<input type="checkbox"/>	<input type="checkbox"/>	<input type="checkbox"/>	<input type="checkbox"/>
43	<input checked="" type="checkbox"/>	<input type="checkbox"/>	<input type="checkbox"/>	<input type="checkbox"/>	<input type="checkbox"/>	<input type="checkbox"/>	<input type="checkbox"/>	<input type="checkbox"/>	<input type="checkbox"/>
44	<input checked="" type="checkbox"/>	<input type="checkbox"/>	<input type="checkbox"/>	<input type="checkbox"/>	<input type="checkbox"/>	<input type="checkbox"/>	<input type="checkbox"/>	<input type="checkbox"/>	<input type="checkbox"/>
45	<input checked="" type="checkbox"/>	<input type="checkbox"/>	<input type="checkbox"/>	<input type="checkbox"/>	<input type="checkbox"/>	<input type="checkbox"/>	<input type="checkbox"/>	<input type="checkbox"/>	<input type="checkbox"/>
46	<input checked="" type="checkbox"/>	<input type="checkbox"/>	<input type="checkbox"/>	<input type="checkbox"/>	<input type="checkbox"/>	<input type="checkbox"/>	<input type="checkbox"/>	<input type="checkbox"/>	<input type="checkbox"/>
47	<input checked="" type="checkbox"/>	<input type="checkbox"/>	<input type="checkbox"/>	<input type="checkbox"/>	<input type="checkbox"/>	<input type="checkbox"/>	<input type="checkbox"/>	<input type="checkbox"/>	<input type="checkbox"/>
48	<input checked="" type="checkbox"/>	<input type="checkbox"/>	<input type="checkbox"/>	<input type="checkbox"/>	<input type="checkbox"/>	<input type="checkbox"/>	<input type="checkbox"/>	<input type="checkbox"/>	<input type="checkbox"/>
49	<input checked="" type="checkbox"/>	<input type="checkbox"/>	<input type="checkbox"/>	<input type="checkbox"/>	<input type="checkbox"/>	<input type="checkbox"/>	<input type="checkbox"/>	<input type="checkbox"/>	<input type="checkbox"/>
50	<input checked="" type="checkbox"/>	<input type="checkbox"/>	<input type="checkbox"/>	<input type="checkbox"/>	<input type="checkbox"/>	<input type="checkbox"/>	<input type="checkbox"/>	<input type="checkbox"/>	<input type="checkbox"/>
51	<input checked="" type="checkbox"/>	<input type="checkbox"/>	<input type="checkbox"/>	<input type="checkbox"/>	<input type="checkbox"/>	<input type="checkbox"/>	<input type="checkbox"/>	<input type="checkbox"/>	<input type="checkbox"/>
52	<input checked="" type="checkbox"/>	<input type="checkbox"/>	<input type="checkbox"/>	<input type="checkbox"/>	<input type="checkbox"/>	<input type="checkbox"/>	<input type="checkbox"/>	<input type="checkbox"/>	<input type="checkbox"/>
53	<input checked="" type="checkbox"/>	<input type="checkbox"/>	<input type="checkbox"/>	<input type="checkbox"/>	<input type="checkbox"/>	<input type="checkbox"/>	<input type="checkbox"/>	<input type="checkbox"/>	<input type="checkbox"/>
54	<input checked="" type="checkbox"/>	<input type="checkbox"/>	<input type="checkbox"/>	<input type="checkbox"/>	<input type="checkbox"/>	<input type="checkbox"/>	<input type="checkbox"/>	<input type="checkbox"/>	<input type="checkbox"/>
55	<input checked="" type="checkbox"/>	<input type="checkbox"/>	<input type="checkbox"/>	<input type="checkbox"/>	<input type="checkbox"/>	<input type="checkbox"/>	<input type="checkbox"/>	<input type="checkbox"/>	<input type="checkbox"/>
56	<input checked="" type="checkbox"/>	<input type="checkbox"/>	<input type="checkbox"/>	<input type="checkbox"/>	<input type="checkbox"/>	<input type="checkbox"/>	<input type="checkbox"/>	<input type="checkbox"/>	<input type="checkbox"/>
57	<input checked="" type="checkbox"/>	<input type="checkbox"/>	<input type="checkbox"/>	<input type="checkbox"/>	<input type="checkbox"/>	<input type="checkbox"/>	<input type="checkbox"/>	<input type="checkbox"/>	<input type="checkbox"/>
58	<input checked="" type="checkbox"/>	<input type="checkbox"/>	<input type="checkbox"/>	<input type="checkbox"/>	<input type="checkbox"/>	<input type="checkbox"/>	<input type="checkbox"/>	<input type="checkbox"/>	<input type="checkbox"/>
59	<input checked="" type="checkbox"/>	<input type="checkbox"/>	<input type="checkbox"/>	<input type="checkbox"/>	<input type="checkbox"/>	<input type="checkbox"/>	<input type="checkbox"/>	<input type="checkbox"/>	<input type="checkbox"/>
60	<input checked="" type="checkbox"/>	<input type="checkbox"/>	<input type="checkbox"/>	<input type="checkbox"/>	<input type="checkbox"/>	<input type="checkbox"/>	<input type="checkbox"/>	<input type="checkbox"/>	<input type="checkbox"/>

NAZARENAS DOS LIMITES  
Fagner Gomes  
ASSINATURA



**CARGO: PROFESSOR EM FUNÇÃO DE DOCÊNCIA - "MAPA" ED. INF. "BASE NACIONAL COMUM"**

Nº de Inscrição	Nome do Candidato
0504	POLLIANA CASTELLAN MENEGATTI

**Pedido:** Espelho do cartão de resposta.

**Resultado da Análise:** DEFERIDO

**JUSTIFICATIVA:** Atendendo ao solicitado pela requerente e após conferência minuciosa da correção do cartão de respostas informamos que não foi detectado nenhum erro quanto à pontuação divulgada, a saber:

- Língua Portuguesa: **6,0** (seis) pontos;
- Conhecimentos Pedagógicos: **30,0** (trinta) pontos.
- **Total de pontos: 36,0** (trinta e seis) pontos.

Portanto, não há nenhum erro de nota no resultado divulgado.

Para que não possam restar dúvidas segue ao lado cópia do cartão de respostas preenchido e assinado pela candidata.

**Portanto, RESULTADO INALTERADO**

PREFEITURA MUNICIPAL DE VILA VALÉRIO - ES  
Processo Seletivo 001/2017

POLLIANA CASTELLAN MENEGATTI  
Pro. em Fun. de Doc. - "Ma. - Edu. Inf. "BA. NAC. COMUM"  
Nº de Inscrição: 000504  
Local: EEEFMATLID VVÁCQUA  
Data: 05/02/2017 | Turno: Matutino  
Sala: TÉRREO | SALA 08

PREENCHIMENTO CORRETO DAS BOLHAS: ●

01 02 03 04 05 06 07 08 09 10 11 12 13 14 15 16 17 18 19 20 21 22 23 24 25 26 27 28 29 30 31 32 33 34 35 36 37 38 39 40 41 42 43 44 45 46 47 48 49 50 51 52 53 54 55 56 57 58 59 60

*Polliana Castellan Menegatti*  
ASSINATURA



**CARGO: PROFESSOR EM FUNÇÃO DE DOCÊNCIA - "MAPB" "AGRICULTURA"**

Nº de Inscrição	Nome do Candidato
1282	DAVI SIRILLO

**Pedido:** Não especificou seu pedido com clareza.

**Resultado da Análise:** **INDEFERIDO**

**JUSTIFICATIVA:** Os questionamentos apresentados pelo requerente não apresentam fundamentação e argumentação lógica conforme versa o item 11.1.2 do edital 001/2017.

**Portanto, RESULTADO INALTERADO**

**CARGO: PROFESSOR EM FUNÇÃO DE DOCÊNCIA - "MAPB" "EDUCAÇÃO FÍSICA"**

Nº de Inscrição	Nome do Candidato
1604	SARITA LEMOS

**Pedido:** Não especificou seu pedido com clareza.

**Resultado da Análise:** **INDEFERIDO**

**JUSTIFICATIVA:** Os questionamentos apresentados pela requerente não apresentam fundamentação e argumentação lógica conforme versa o item 11.1.2 do edital 001/2017.

**Portanto, RESULTADO INALTERADO**



**CARGO: PROFESSOR EM FUNÇÃO DE DOCÊNCIA - "MAPB" "LIBRAS"**

Nº de Inscrição	Nome do Candidato
1749	SIMONE PEDROSO DE OLIVEIRA

**Pedido:** Revisão de pontuação.

**Resultado da Análise:** **INDEFERIDO**

**JUSTIFICATIVA:** Recurso conhecido e julgado. Após conferência minuciosa da correção do cartão de respostas, conforme solicitado pela requerente, informamos que não foi detectado nenhum erro quanto à pontuação divulgada, a saber:

- Língua Portuguesa: **3,0** (três) pontos;
- Conhecimentos Pedagógicos: **18,0** (dezoito) pontos.
- **Total de pontos: 21,0 (vinte e um) pontos.**

Portanto, não há nenhum erro de nota no resultado divulgado.

Para que não possam restar dúvidas segue ao lado cópia do cartão de respostas preenchido e assinado pela candidata.

**Portanto, RESULTADO INALTERADO**

PREFEITURA MUNICIPAL DE VILA VALÉRIO - ES  
Processo Seletivo 001/2017

**SIMONE PEDROSO DE OLIVEIRA**  
Pro. em Fun. de Docência - "MAPB" "LIBRAS"  
Nº de Inscrição: 001749  
Local: EMEF VINA KAIÓ FREDY DARÉ GRIGOLETO  
Data: 05/02/2017 | Turno: Matutino  
Sala: TERREO | SALA 16

**INSCRIÇÃO**

PREENCHIMENTO CORRETO DAS BOLHAS: ●

01 ● 02 ● 03 ● 04 ● 05 ● 06 ● 07 ● 08 ● 09 ● 10 ● 11 ● 12 ● 13 ● 14 ● 15 ● 16 ● 17 ● 18 ● 19 ● 20 ● 21 ● 22 ● 23 ● 24 ● 25 ● 26 ● 27 ● 28 ● 29 ● 30 ● 31 ● 32 ● 33 ● 34 ● 35 ● 36 ● 37 ● 38 ● 39 ● 40 ● 41 ● 42 ● 43 ● 44 ● 45 ● 46 ● 47 ● 48 ● 49 ● 50 ● 51 ● 52 ● 53 ● 54 ● 55 ● 56 ● 57 ● 58 ● 59 ● 60 ●

Simone Pedroso de Oliveira  
ASSINATURA





**CARGO: TÉCNICO DE ENFERMAGEM PSF**

Nº de Inscrição	Nome do Candidato
0175	THAYS RAYARA BUSS

**Pedido:** Revisão de pontuação.

**Resultado da Análise:** **INDEFERIDO**

**JUSTIFICATIVA:** Recurso conhecido e julgado. Após conferência minuciosa da correção do cartão de respostas, conforme solicitado pela requerente, informamos que não foi detectado nenhum erro quanto à pontuação divulgada, a saber:

- Língua Portuguesa: **5,0** (cinco) pontos;
- Matemática: **5,0** (cinco) pontos;
- Noções de Saúde Pública: **24,50** (vinte e quatro e cinquenta) pontos.
- **Total de pontos: 34,50 (trinta e quatro e cinquenta) pontos.**

Portanto, não há nenhum erro de nota no resultado divulgado.

Para que não possam restar dúvidas segue ao lado cópia do cartão de respostas preenchido e assinado pela candidata.

**Portanto, RESULTADO INALTERADO**

PREFEITURA MUNICIPAL DE VILA VALÉRIO - ES  
Processo Seletivo 001/2017

THAYS RAYARA BUSS  
Técnico de Enfermagem PSF  
Nº de inscrição: 000175  
Local: EEEFMATÍLIO VVÁCQUA  
Data: 05/02/2017 | Turno: Vespertino  
Sala: TÉRREO | SALA 12

INS  
CRI  
ÇÃO

PREENCHIMENTO CORRETO DAS BOLHAS: ●

01 02 03 04 05 06 07 08 09 10 11 12 13 14 15 16 17 18 19 20 21 22 23 24 25 26 27 28 29 30 31 32 33 34 35 36 37 38 39 40 41 42 43 44 45 46 47 48 49 50 51 52 53 54 55 56 57 58 59 60

Thays Rayara Buss  
ASSINATURA





Vila Valério (ES), 16 de fevereiro de 2017.

**ROBSON PARTELI**  
Prefeito Municipal

**KAIKE PENITENTE SANTANA**  
Presidente da Comissão de Processo Seletivo

**ANTÔNIO JOSÉ GONÇALVES DE SIQUEIRA**  
Coordenador Geral e Responsável Técnico - G-Strategic  
Administrador - CRA – ES nº 7228